

# 永遠の幸

## 札幌農学校校歌

大和田建樹氏 校閲 有島武朗君 作歌

納所弁次郎氏 選曲

♩ = 88

と ころ し え の さ ち、 く ち ざ る ほ ま れ、 つ ね に

わ れ ら が う え に あ れ、 よ る ひ る そ だ て、 あ け

く れ お し え、 ひ と と な し し わ が に わ に。

### Chorus

い ざ い ざ い ざ う ち つ れ て、 す す む は い ま

ぞ、 と よ ひ ら の か わ、 つ き せ ぬ な が れ、 と も

た れ な が く と も た れ。

# 一帯ゆるき

明治40年寮歌

田中義磨君 作歌

高松正信君 作曲

♩ = 120

い っ た い ゆ ー る き い し か り の、

み な も と と お ー く か す み こ め、

ご さ い を そ む る ゆ う や け は、

て い ね の な つ の ー は え に し て、

そ こ に む ー げ ん の、 め ぐ み あ ー り、

こ れ わ が こ う の ー あ る と こ ろ。

# 太虚の齡

明治41年寮歌

田中義磨君 作歌

早川直瀬君・前川徳次郎君 作曲

$\text{♩} = 80$

た い きよ の れ い は ー し ら ね ど も、  
こ う は い う つ る ー ひ と の よ の、  
ぶ ん か の あ と は ー し せ ん ね ん、  
あ り し ー む か し を た ず ね き て、  
わ が よ の さ ま を ー な が む れ ば、  
の ぞ み、 は え あ る ー ゆ く て か な

# 希望の光

明治42年寮歌

加藤茂雄君 作歌

金原善知君 作曲

♩ = 80

き ぼ う の ひ か り、 あ お ぎ つ つ、

お も え ば と も と、 た ず ね こ し

や ー ま は く れ な い、 あ さ ひ こ の、

も ー ゆ る す が た に、 に た る か な。

い な な く こ ま は、 あ き に こ え、

わ れ ら が か ど で、 は え あ り き。

# 帝都を北に

明治43年寮歌

谷村愛之助君 作歌

柳沢秀雄君 作曲

$\text{♩} = 80$

て い と を き た に さ ん び や く り、  
つ が る の う み を こ え く れ ば、  
こ う じ ん た え て そ ら き よ く、  
し ょ う - し ょ う - と し て み ず さ む し。  
た い り く の せ い あ つ ま り て、  
わ が ほ く し ゅ う - - の し ま と こ る。

# 藻岩の緑

明治44年寮歌

松山茂助君 作歌

柳沢秀雄君 作曲

も い わ の み ど り は る た け て、  
ば ー ん だ い ち だ の、 あ さ が す み  
あ こ が れ あ や と、 な が れ て は、  
は な み な く し き、 か な ら ず や、  
わ ー か き ち し お の お ど る と き、  
き ぼ う の ぜ ん と、 ひ か り あ り。

# 都ぞ弥生

明治45年寮歌

横山芳介君 作歌

赤木顕次君 作曲

Maestoso ♩ = 90~100

みやこそやよいのくもむらさきに、はなのかただよう

うたげのむしろ。つきせぬおごりにこきくれないや、

そのはるくれてはうつろういろの。ゆめこそひととき

あをき、しげみに、もえなんわがむね おもいをのせて、

ほしかげさやかにひかれるきたを、

ひとのよの、きよきくにぞとあこがれぬ。

\* メトロノームの表示は赤木氏によるものではあるが ♩ = 70 が適当であろう。

# 幾世幾年

大正2年寮歌

木原均君 作歌

柳沢秀雄君 作曲

い ー く よ い く と せ な が れ け ん、  
え い ご う へ だ つ の ち ま で も、  
よ う よ う こ え な く の を こ え ー て、  
ぎ ん が に に た る い し か り の、 き  
し ー べ し ず け き、 ゆ う ー ま ぐ れ、 み  
ち び く ほ し ー を、 あ お ー が ず や。

# 我が運命こそ

大正3年寮歌

樋口桜五君 作歌

赤木顯次君 作曲

わ が さ だ め こ そ あ お う ず わ け る、  
ち ひ ろ の う み の ま た ま と り、  
う ま し お も い に あ こ が る る み は、  
お ご り の は る に ー え い し れ て、  
た わ る る ひ と を ゆ め と は、 み つ つ、  
さ か ま く な み を ー ひ ら き ゆ く。

# 時轍乾坤に

大正4年寮歌

沢田退蔵君 作歌

沢田退蔵君 作曲

と き けん こん に め ぐ り き て、  
は る だ い と う の お ぼ ろ よ い、  
む ら さ き あ わ く か す み こ め、  
じ ち の な が れ は と こ し え に、  
わ か ば の か げ を う か べ つ つ、  
わ れ ら が さ ち を い わ う ら ん。

# 穹蒼高く

大正5年南寮寮歌

長崎次郎君 作歌  
Adagio

黒住須賀夫君 作曲

うどよながのぞみ、われにーかもにて  
たかくあーれ。かちえんとーきはちかから  
ん、など、かちえーざることあらーん

# 荒潮繞る

大正5年北寮寮歌

桜井芳次郎君 作歌

橋本吉郎君 作曲

あらしおめぐる一きたのさと、  
けんらのときいとたかく、みよきよく  
こうにてらされて、  
ゆめにまどろむはるのせい。

# 魔神の呪

大正6年寮歌

佐藤惣之助君 作歌

植村泰二君 作曲

♩ = 63

まじんののろい アルペンの、  
はくせつとわにきよからず、  
みよえいごうと一ちかいけん、  
へいわのはるはみじかくて、  
ふくちょうらくのあきかぜに、  
せいぎのひかりかげくらし。

# 花を褥

大正7年寮歌

松本五六君 作歌

峰秀雄君 作曲

♩ = 80

はなを、しとねのくさまくら、  
かすみにくるるのべのはる、  
ローマのあしたナイルのゆうべ、えいがよ  
あわれゆめのあと、かたむくつきに  
なお、こころせず、おごりにえいしひとびと  
の、ねむりを一やぶるおたけびや、  
けんじぎをとるきたのくに。

# 暗雲低く

大正8年寮歌

熊谷巖君 作歌

置塩奇君 作曲

♩ = 63

あ ん う ん ひ く く - み だ れ て し、  
え ん さ の こ え の お さ ま る や、  
さ か ま く な み も な ご み き て、  
ほ し か げ あ わ き - し の の め に、  
へ い わ の ひ か り う ら - う ら と、  
み ど り の う み に か が や き ぬ。

# 無窮の空に

大正9年寮歌

戸田早苗君 作歌

藤田篤君 作曲

♩ = 80

む きゅう の そ ら に れ い め い  
の、 け だ か き す が た  
あ ま か け り、 あ た ら し  
き ひ は き た れ り と、  
ば ん し ょ う の こ え ひ び く か な。

# 生命の争闘

大正10年寮歌

青野正男君 作歌

小峰三千男君 作曲

♩ = 63

い の ち の い く さ や ぶ れ じ と、

ゆ き げ の の べ に も え い で し、

あ さ み ど り な る わ か く さ の、

の び ゆ く い の ち お も う と き、

わ か き ち か ら の よ ろ こ び は、

わ れ ら が む ね に あ ふ る な り。

# 起伏しらぬ

大正11年寮歌

牧原東洋男君 作歌

高橋北雄君 作曲

♩ = 76

お き ぶ し し ー ら ぬ さ だ め こ  
そ、 と ー き の る て ん の  
こ の ー う え を、 あ - わ れ  
ゆ き げ の ま し み ず ー に、  
な が れ て つ ー き ぬ だ く り ゆ う よ。

# かがやく路

大正11年新寮記念寮歌

服部光平君 作歌

山本吉之助君 作曲

♩ = 60

か が や く み ー ち の さ す ら ー い  
や、 た ま の せ い な る  
い し か り の、 い ろ、 は な  
か な る あ け ぼ の の、  
ゆ り か ご に う た う わ こ う ど は。

# 春雨に濡る

大正12年寮歌

高橋北雄君 作歌

西田貫道君 作曲

静かに (♩ = 69)

は る さ め に ぬ る ア カ シ ヤ バ ナ、 と お り の と も し  
は な や か に、 ち は ぎ ん ね ず に た そ が る る、  
し ず か に あ る く し わ こ う ど が、 こ こ ろ に め ぎ む  
さ わ や か の、 う る お み み て る ち か ら かな。

# 茫々はるか

大正13年寮歌

高野芳雄君 作歌

神島辰雄君 作曲

♩ = 92

ぼ う ぼ う は る か に み ど り に も え て、  
い し か り げ ん と う、 び の か に よ え ば、  
た か な り あ ふ る る わ こ う ど の ち や、  
あ あ、 こ の こ こ ろ の あ こ が れ の ち に、  
し ょ こ う に か が や く れ い め い つ ぐ る、  
か ね を つ か ば や。

# 敝れし衣

大正14年寮歌

外山徳次郎君 作歌

三溝清美君 作曲

$\text{♩} = 80$

やぶれしころものそでにちる、  
ふこうのは一なのさよあらし、  
さびしくつよくいきぬべく、  
ていねのみねにひびくかな。

# 大地はなごやかに

大正14年開舎20周年記念寮歌

黒沢徹君 作歌

三溝清美君 作曲

$\text{♩} = 80$

ち は な ご や か に う る お い て、

お か の な ぞ え の わ か く さ や、

さ ゆ ら ぐ に れ の わ か ば に も、

は る し ん せ い の き は あ ふ る、

も ー り の み ど り に な が れ く る、

あー、 せ い し ゅ ん の た た え う た。

# ああ青春の歡喜を

大正15年寮歌

木村左京君 作歌

牧野千代治君 作曲

爪紅の黎明の風  
大正15年開学50周年記念寮歌

井上哲郎君 作歌

河口忠雄君 作曲

つ ま く れ な い の あ け の か ぜ、  
し ら は よ ろ え る わ か む し ゃ が、  
は る う ち し た う な さ け あ り、  
あ か き ち し お の あ ふ れ て は、  
ほ く め い の、 し ろ、 は な も ち る、  
に ー お う は た ち を お し む か な。

# 蒼空高く翔らむと

昭和2年寮歌

土井恒喜君 作歌

長谷川吉郎君 作曲

♩ = 88

そ う く う た か く か け ら ん と、

し ば し、 や す ら う に れ の か げ、

ち か ら は む ね に あ ふ れ つ つ、

つ ば さ、 つ く ろ う お も い か な。

# 郭公の声に

昭和3年寮歌

古河勝夫君 作歌

宮本正治君 作曲

♩ = 92

かつ こう の こえ に、め い む の よ は あ け て、

し こ ん の く も の い ろ も さ め ゆ き、

は る し ば く さ に か ぜ の そ よ げ ば、

きょ く こ う は、 み よ し の の め の、

し じ ま を や ぶ り し ぜ ん の す が た、

あ け に ゆ ら ぎ ぬ た た え な ん、

う ら わ か き ひ の、 あ さ の く し び を。

# 黒潮鳴れる

昭和4年寮歌

須田政美君 作歌

森忠文君 作曲

# 嗚呼青春の

昭和5年寮歌

児山信蔵君 作歌

有村徹君 作曲

$\text{♩} = 88$

あ あ、せ い しゅ ん の ゆ め た か く、  
り そ う の あ ー と に あ こ が れ て、  
に れ の、 は な ち る み や こ に ぞ、  
さ と し を も と む わ こ う ど は、  
は な を、 な が し て ゆ く み ず に、  
じゅ ー く の は る を、 な げ く な り。

# 平和の光輝ける

昭和6年寮歌

広瀬英三君 作歌

金景洙君 作曲

緩るやかに

♩ = 72

へ い わ の ひ か り か が や け る、

は る ま だ あ さ き あ け ぼ の に、

あ や な す く も を わ け い で て、

い ろ ど ら れ ゆ く せ い し ゅ ん の、

く お ん の ゆ め を も と め つ つ、

こ え た か ら か に う た わ な ん。

# 別離の歌

昭和6年閉寮記念寮歌

大槻均君 作歌

中村小弥太君 作曲

た か き を ほ こ る じ ち り よ う よー、  
ほ し と こ しー え に な が れ て はー、  
し ゅ ん じ ゅ う こ こ にー、 に じ ゅ う ろ くー、  
ゆー き て か え ら ぬ は る か ぜ をー、  
う ら む こ よ い の く さ の う えー、  
こ れ、 せ ん じ ん がー ゆ め の あ と か な。

# 古城の春は

昭和7年寮歌

大槻均君 作歌

中村小弥太君 作曲

♩ = 72

こ じょう の は る は お い や す く、  
え ん れ い そ う の な に と え ど、  
る て ん の、 の り は、 た ち が た し、  
と も よ エ ル ム の か ね を き け、  
さ い け ん の と き ほ ど な けん、  
ペ ル ア ス ペ ラ と な り ひ び く。

# タンネの氷柱

昭和8年寮歌

ト部清君 作歌

白石祐義君 作曲

♩ = 80

タ ン ネ の つ ら ら き ゆ る こ ろ、

こ ちょう は ね む る は な の や ど、

ま き ば に む す ぶ ゆ め は る か、

あ を き の ぞ み の み ね こ え て、

し か い に は ぶ る わ か ど り の、

い し か り を た つ い き を み ん 。

# 津軽の海

昭和9年寮歌

星勇君 作歌

白石祐義君 作曲

♩ = 88

つ がる の み う ず ま ける お く、  
オ ホ ツ ク の か ん ち ょ う ほ え て  
た け き な ぞ、 え ぞ が し ま ね に  
と し ふ り し、 け い て き の り ょ う  
た び れ と な、 い い し、 み と せ を  
よ う ら ん の ゆ め を — お う な り。

# 噫妖雲は

昭和10年寮歌

川村真君 作歌

荻野辰夫君 作曲

Con moto

あ あ、よ う う ん は く る え ど も、  
み ち を も と め し わ こ う ど ら、  
ぎ ぜん、 し り よ う ー に た て ー ー こ も り、  
か く せ い の う た う た う か な。

# 嗚呼茫々の

昭和11年寮歌

宍戸昌夫君 作歌

村岡五郎君 作曲

Valse lento

あ、あ、ぼう - ぼう の だ い - こ う や  
一、 せん じん こ こ に、 く さ - ぎ り て  
(stent)  
一、 た て - し - じ ゆう - - と じ  
ち - の し - ろ - 一、 その み な も と  
は - と お く し て - 一、 だ  
(a tempo)  
く せい しつ たす、 む - そ と せ の、  
こ け む す せい し、 ほ こ り - - - な ん - 。

# 魂の故郷

昭和12年寮歌

山崎善陽君 作歌

平城鷹雄君 作曲

Con moto

$\text{♩} = 72$   
*mf* *mp*

た ま し い の た ふ る さ と に た つ、  
ほ し き よ き エ ル ム の そ の よ、 は な か お る  
さ ん し ゅ ん の ゆ め、 か ん げ き の  
な み だ あ ふ れ て ー、 も り か げ に  
さ か づ き か わ す、 わ か き ひ の  
か た み の う た げ、 う た う な り  
じ ち と じ ゅ う の た か き ほ こ り を。

# 春未だ浅き

昭和12年第30回記念祭歌

平城鷹雄君 作歌

宍戸昌夫君 作曲

は る ま だ あ さ き は く よ う の、  
ゆ き げ の こ み ち た た ず め ば、  
し ば し き け と て さ ざ め き の、  
こ の ま、 も れ く る ゆ う あ ら し。

# 津軽の滄海の

昭和13年寮歌

二階堂孝一君 作歌

高橋寛君 作曲

♩ = 76

つ がる の う み の う ず し お わ けて、

お お き お も い を ほ く と に は す る。

わ か き こ こ ろ は き た の し ぜ ん に、

い だ か れ て い ま や し ん つ ち か う。

# 時潮の流転

昭和14年寮歌

望月真三郎君 作歌

竹村伸一君 作曲

Andante

じちよーのながれ そうそうと、  
と き け ん こ ん に め ぐ り た つ、  
きよらい、つねなくひとかわり、  
うじょうーーむいのかねのねに、  
こじょうーのはるはまだあさし。

# 弥生の空に

昭和15年寮歌

大井徹夫君 作歌

大井徹夫君 作曲

♩ = 72

や よ い の そ ら に き え の こ る、

か す み に は る の 一 ゆ め た け て、

か ど で を い 一 わ う は な ふ ぶ き、

な さ け の つ き を か わ し つ つ、

ほ く と の ひ か り み に う け て、

あ お ぐ け ん じ の か げ き よ し。

# 湖に星の散るなり

昭和16年寮歌

切替辰哉君 作歌

岡田和雄君 作曲

み ず う み に、 ほ し の ち る な り、 か  
そ け さ よ、 ま つ の き も え て、 こ ぎ い ず  
る、 あ い ぬ の ふ ね の、 き し ー べ た ち、 し  
み じ み な が む、 た び の ひ は、 は  
や くれ ゆ き ぬ、 ゆ め に よ い、 ゆ め に ぞ な か ん、 け  
が れ な き、 こ こ ろ を し た う、 お お い な る、 し こ つ の う み よ、 は  
な わ か く、 わ れ な が も と に、 の ぞ み み ち、 こ よ い や ど ら ん

# 春来にけらし

昭和17年寮歌

橋爪秀雄君 作歌

金子一男君 作曲

Moderato

は る き に け ら し し ら ゆ き の、 あ つ き  
こ ろ も や お も か ら ん、 り よ う ら の い と も  
ほ こ ろ び て、 ろ う ろ う ふ か き さ つ き や  
み、 ゆ え い、 ゆ ら め く こ こ  
の ね に 一、 よ ぎ り に む せ ぶ  
り よ く し ゆ く み、 こ ぞ り て お ど る に れ の せ  
い な な つ の う み の ち ょ う お ん よ。

# あますなく拓きゆく道

昭和17年大東亜戦争頌歌

切替辰哉君 作歌

池田政晴君 作曲

あ ます な ー く ひ ら き ゆ く み ち、 あ  
ま ー ぐ も の む か ぶ す、 き わ み、 ち  
の は て ゆ ゆ か ん、 み た て と、 み  
こ と も ち わ れ ら ひ の ぞ う、 み  
な も と の ご と わ ー き ー た た ん、 ほ  
こ ら か に も ろ ご え に ち  
ち お な が さ ん ち し お な が さ ん。

# 天地の奥に

昭和18年寮歌

橋爪秀雄君 作歌

池田政晴君 作曲

♩ = 76

てんちのおくにゆくわれや、  
こじょう、むげんにたびだちて、  
けいらんはるかたずねこし、  
ゆりょうのやどやさんしゅんの、  
たびにしあれどそはふかき、  
ああ、たましいのふるさとか。

# 雪解の檜陵の

昭和19年寮歌

鈴木信夫君 作歌

竹山賢治君 作曲

♩ = 76

節度をつけて滑らかに

*p*

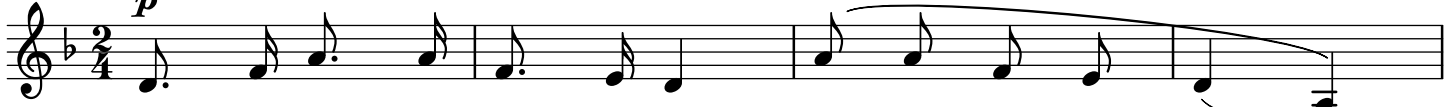

ゆ き げ の お か の ひ と す じ や ー、

き し べ に い こ う み ず と り の、

す が た ぞ し ば ー し は る ー の み お、

あ あ、 い し か り の そ ら は れ て ー、

と ど ろ け う た う け い て き の、 こ

ら ー が、 い の ち や き よ か ら ー ん。

# 生命の旅路

昭和20年寮歌

幸坂彪君 作歌

新井忠雄君 作曲

♩ = 69

る てん、と こ よ の た び ご ろ も、  
し だ い の く し び、 と わ ん に も、  
わ か き い の ち の さ び し ら に、  
と お き、 ま こ と の ほ し ひ と つ、  
お き ふ し し - - ら に し た い ゆ く、  
か - げ - し ょ う し ょ う の の に き え ぬ。

# 時潮の波の

昭和21年寮歌

渋谷富業君 作歌

寺井幸夫君 作曲

♩ = 66

(序結)

序) き び し か る み ち に つ か え て、  
結) ち か き か な お か を さ かる ひ は、

か ぎ り あ る た ま の お お し む、  
か え り こ ぬ あ と か な し み て、

げ に さ あ れ ふ か き え に し の、  
ひ た ぶ る と う ち え む と き ぞ、

た ま ゆ す る い の ち の う た げ、  
も と め つ つ う べ か ら ら ざ り し、

to ♩

く る ま ざ ら し き め や の こ ん の つ き に、  
う る わ し き ま の こ と の み ち は、

た び の あ さ は や く は あ け ぬ。

(一 二 三 四 五)

じ ち ょ う の な み の よ す る ま を、 く お ん の

き し に た た ず み て、 ふ え の、 ま た ま を

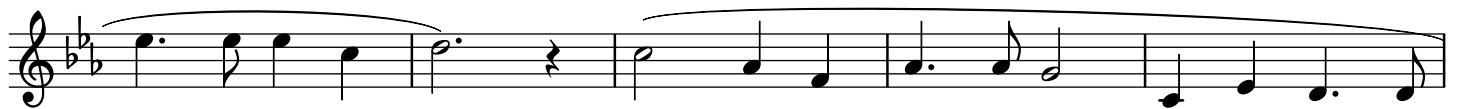

い ざ り す る、 あ あ、 み つ と せ の こ う え い

よ、 み ど り の ほ し を ゆ め む と き、

こ ず え を は ら う て ん ら い は、 ひ し ょ う の さ と し

♯♯ *al Fine*      ♯ Coda  
 か た る な り。      は ろ か な り、  
 D.C.  
 わ れ ら が ゆ く て、      す す ま ざ ら め や。  
 Fine

# 暁の渚離りて

昭和22年寮歌

篠原昭壽君 作歌

竹内五男君 作曲

Andantino 美しく

あーか つきーの、 なぎさ、 さかりて、  
ふるきもーの、 ひかり なきもの、  
*p* そこ いなーき、 *cresc.* うみに、 ほ うれば、  
*mf* いさ さけーき、 みなわ が よぼう、  
おーも いでーの、 ふりし、 しぐさに  
つぐ る なーり、 *f* いたき、 わ  
*p* かれを、 いたき、 わかれを。

# 浅緑燃ゆる

昭和22年第40回記念祭歌

山家貫之君 作歌  
中庸の速さ

堀井洵君 作曲

♩ = 80

さ み ど り も ー ゆ る き た の さ と、  
す ー さ ぶ あ ら し を み に う け て、  
く し び の と ー び ら あ け は な ち、  
お た け び た ー か く じ よ く せ い に、  
<sup>1-4</sup> し っ た の け ー ん を ふ る う か な。  
<sup>5</sup> た か う た わ ん か な わ が と も よ。

# 饗宴の杯に

昭和23年寮歌

中坪清八君 作歌

堀井洵君 作曲

Andante

う たげ の つ き に う す れ ゆ く、  
て い ね の み ね に い ま し ば し、  
お も い と ど め て な み だ す る、  
ゆ く み ず、 は や き み つ と せ の、  
え ま き は、 や が て つ き ざ ら ん、  
ゆ か し き、 か お り の こ し つ つ。

# 春静寂なる

昭和23年逍遙歌

中島通雄君 作歌

佐々木淳君 作曲

緩徐調

♩ = 40

は る し ず か な る い し か り の ー、  
の に さ す ら い て ひ と を な き ー、  
あ き し ょ う し ょ う の ま ど に ー よ り ー、  
ゆ う ぐ も と お く と も を よ ぶ ー、  
ほ く と の ひ か り さ し そ え ど ー、  
あ わ れ か な し き た び な ら ん ー。

# 彷徨へる心のままに

昭和24年寮歌

池田基君 作歌

伊藤嘉弘君 作曲

Adagio maestoso

$\text{♩} = 66$

さ ま よ え る、 こ こ ろ の ま ま に  
み か え り の、 お か を の ぼ れ ば  
の は、 は る か、 い に し ひ の か げ  
し ょ う し ょ う の、 や み に と け ゆ く、  
か く あ る は、 ひ と の さ だ め か、  
あ め つ ち に、 ほ し の と ぶ な り。

# 悠遠き日にあこがれて

昭和25年寮歌

高倉和昭君 作歌

金井俱光君 作曲

♩ = 66  
Adagio  
mp

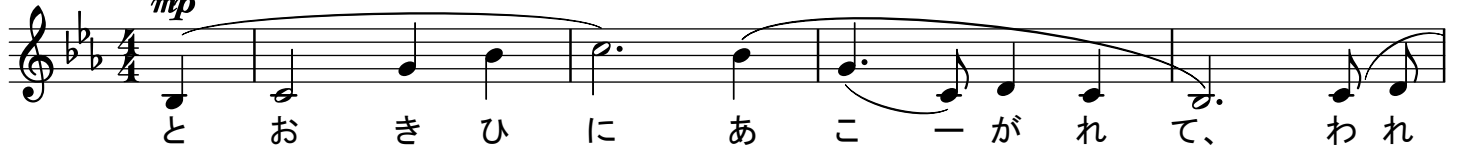

Andante

*f*

# 新らたなり天地

昭和26年寮歌

長尾久司君 作歌

小林滋宗君 作曲

$\text{♩} = 66$   
Andante

あ ら た な り、 あ ー め つ ー ち  
ひ か り あ り、 き た の ま な び や、  
ふ た と せ を、 こ こ ろ に ち ぎ る、  
わ か き ひ の、 い の ち の さ と に、  
ほ こ ら な ん、 じ ち と じ ゆ う の よ そ と せ  
の ー、 た か き、 つ た え よ お ご そ か に、  
お し え を こ め て、 か ね は ひ び か ん ー。

# 永遠の水のひろごり

昭和27年寮歌

村上啓司君 作歌

田畑実君 作曲

え い え ん の、 み ず の ひ ろ ご り  
い に し す べ て の、 な ご り を し る す。  
ひ の ひ か ー り、 み の も に わ た ら ず、  
あ ー つ き く も の ひ く く た れ た り、 お ー い な る  
み ず と つ よ き か ぜ と の、 し ゆ ゆ な る、 し ず け さ  
い ま ぞ や ぶ れ ん。 む げ ん の か こ の な ご り を ー  
な み と、 い ま こ そ わ れ ら お お し く た た ん。

# 手をとりにて美しき国を

昭和28年寮歌

山本玉樹君 作歌

三河勝彦君 作曲

♩ = 80  
Moderato

た お れ た る と も の す が た を、 わ  
す る ま じ わ れ ら が む ね に、 お そ ろ し  
き く も そ ら に み ち、 け が れ た る そ こ く  
の さ ん が に、 あ た ー ら し き み  
ど り の い ぶ き が、 わ か も の の つ ち  
お と に わ し、 も ろ び と の さ ー ち ふ か め つ  
つ、 こ の ー ま ち に こ だ ま す ひ ま で。

*coll brio (いきいきと)*  
*cresc.*

# 悲歌に血吐きし

昭和30年寮歌

柳田和朗君 作歌

菅原幸雄君 作曲

ひ ー か に ち は き し わ れ ら も が、  
え い ご う ふ へ ん を も と め ん と、  
は る ば る さ す ら い き た り て も、  
あ ー か き、 は ま な す つ み と り て、  
あ ー く ま ぎ ゆ う じ り し ぎ ん す る、  
て ー ん か ふ ぎ よ う の せ き り よ う じ。

# 花繚乱の

昭和32年寮歌

前島一淑君 作歌

前島一淑君 作曲

$\text{♩} = 88$

は な りよ う ら ん の ゆ め に よ い、

ち の さ さ や き の ね に ふ せ ば、

く さ し ゅ う し ゅ う の こ え す な り。

# 花咲き散りて

昭和32年第50回記念祭歌

佐伯政英君 作歌

小椋進君 作曲

♩ = 92  
快活に元気をもって  
*mp*

は な さ き ち り て、 い そ と せ  
の、 み の り の あ き ぞ さ  
ち お お く。 こ こ に わ れ ら が き  
ね ん さ い、 と も よ う た  
え よ、 い ぎ や、 い ぎ。

# 吾れ憧れし

昭和33年寮歌

佐伯政英君 作歌

佐藤一正君 作曲

♩ = 60

中位の早さで情をこめて

*mf*

われあ—こがれし びのく—にの—、

*mp*

はるは—、なのみのは—るなれど—、

*f*

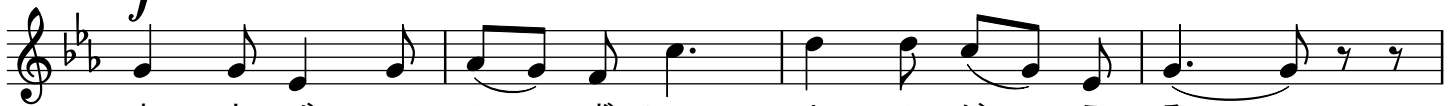

ゆきげのみ—ずに、よみが—える—、

*mf*

のづらにみ—ちみつ、い—のちあり—。

# 清き生命の

昭和34年寮歌

吉野生壮君 作歌

中川清吾君 作曲

♩ = 66  
Andante

きよきいのちのはつしーおに、  
だいなるころをうちたてん、  
まなびやのーあおきえんとすれど、  
もとめてやーまぬたんきゅう  
の、このころはつねに、  
かわーる、ことなく。

# 茫洋の海

昭和35年寮歌

三浦清一郎君 作歌

前野紀一君 作曲

$\text{♩} = 84$   
Moderato

ぼうようのうみに あこがれ、 しゅんけんのみねを  
したいで、 きたぐにのちに たびゆけば、  
あふれみつゆめわかさ、 はてしなく、ひろ  
ごれる ちへいせん。

$\text{♩} = 88$   
Allegretto かるく

II. くもりなき ころもとめー、 きびしかる  
つとめのみちに、 まことなる びをさぐらんと、  
ひとのよの たびに して、 むすばれし  
*rit. molto* ふたとせの、 やどなれや、 III. うつ  
*Tempo I*  
りゆくときにはあれど、 なみだしてちかいしことば、 とうとし  
や、 わかきひーのゆめしゅんじゅうの、 ととせののちに、  
おもいで、 こえーもなく しのーばんや。

# 甦えれ白き辛夷よ

昭和36年寮歌

小川徳人君 作歌

脇地炯君 作曲

♩ = 60

Adagio sostenuto

*mp*

よ み が え て し ろ き こ ぶ し よ、 と い  
き な す、 く る し み の ひ も、 せ き ば く の、 ま  
ど ろ み も さ り、 オ ホー ツ ク の み ず や わ ら ぎ  
て、 り ゆ う ひ よ う の む れ、 き し め る く に  
に、 さ ま よ い の い つ き し を し る、 く ち  
は ぬ き、 あ た ま も た げ し わ か き い ぶ き は、 わ  
が わ か き ひ の、 こ ん め い を か く。

*mf* *mp*

# 壁歌は語る

昭和37年寮歌

執行洋視君 作歌

助川秀三郎君 作曲

♩ = 66  
ゆっくりと

へ き か は か た る い く せ い そ う、  
あ つ ま り さ ん ず わ こ う ど が、  
よ よ に の っ た る、 く の う の き、  
ひ び に の っ た る、 か ん き の き、  
あ あ、 そ の い き は、  
と わ に さ か え ん。

# 凋落正に秋深し

昭和38年寮歌

諏訪正明君 作歌

宮田睦彦君 作曲

に れ が、 こ の は の あ き か ぜ にー、  
ふ か れ て お つー る、 し ば く さ にー、  
た た ず む お の こ の む ね の う ちー、  
ち り し く お ち ば の か ず し れ ずー、  
ち ょ う ら く ま さ に あ き ふ か しー。

# 偉大なる北溟の自然

昭和39年寮歌

司馬威彦君 作歌

司馬威彦君 作曲

♩ = 60  
Adagio

序) おお い なる、き ー た の し ぜ ん は ー、 わ が ま え に、 か ぎ

り な く ひ ろ ご り て、 の に み て る、 せ い れ つ の き は

ー、 お お し く も け だ か ー き、 こ こ ー ろ も ー て、

*con brio*

け ん ろ、 は る か に た ど り き し、

ゆ う し が む ね を い ま や、 み た し ぬ。

1.) ひ よ う ひ よ ー う の、 き た か ぜ は す さ び、 し ろ が ね の は ー

な、 だ い ち、 お お え ど、 そ は は ろ か な る、 い

に し え よ ー ー り、 け ー が れ な ー き、 び の せ か い な れ

ば、 わ こ う ど は ひ た ぶ る の、 お も い ー を ひ ー め て、 と ー

つ く に ー ゆ、 あ こ が れ、 つ ど い ぬ。 (に。)

結) さ れ ど み ー よ、 わ れ ら が あ た り を、 よ こ

し ま な る ち か ら ー は、 よ も に す さ び、 わ れ

ら が あ ー い し、 ほ こ ー ら ー ん、 じ ー

ちのとりでーに、ぼうぎやくのいましめは、かーされ  
んとす。さればわがともどちよ、かいなむすーび  
て、いーまぞせいぎのはたを、たかくかかけ  
ん、いまぞせいぎのはたを、たーかくかかげん。

# 新しき陽は

昭和40年寮歌

金子公良君 作歌

西雪弘光君 作曲

$\text{♩} = 76$   
Moderato  
*mf*

あ た ら し - き ひ は い ま の ぼ  
り、 そ ら の は て れ い め い を つ  
ぐ く ろ き く も に し に な が れ  
ん、 ふ き す さ ぶ、 あ ら し を つ き  
て、 へ い わ を と、 こ え は と ど ろ く。

# いつの日か生命結ばん

昭和41年寮歌

須藤洋一君 作歌

吉川正文君 作曲

$\text{♩} = 84$   
*mf*

い つ の ひ か - い の ち む す ば ん、

そ ら た か き - に れ よ ポ プ ラ よ、

*mp*

こ が ね な す - い ち ょ う な み き よ、

*f* *ff*

か れ が れ と - の に か - ぜ ふ け ば、

*mf* *rit.*

こ う り ょ う の - お も い - よ - ぎ り ぬ。

# 寒気身を刺す

昭和42年寮歌

岡田雄三君 作歌

森田弘彦君 作曲

♩ = 88

か ん き、み を さす、 き た - ぐ に -  
の、 と わ に、 な を - は す、  
け い - て き - りょう。 よ ん ひ や く や じ ん の  
つ - ど い し に、 わ れ ら が ロ マ ン い つ の ひ か、  
な - さ ざ ら ん と ぞ、  
い き - た か - し。

# 芳香漂う

昭和42年第60回記念祭歌

稲田雅久君 作歌

名田正信君 作曲

♩ = 80

か お ー り た だ よ う、 や わ ら か ー の、 の こ  
お ぼ ろ に か か ー る、 ゆ う づ き ー に、 う か

1.

ん の は る の、 ゆ う ー ま ぐ れ、  
ぶ こ ぶ し の、 は

2.

な ー ふ ぶ き。 あ あ、 な り や み て

き こ ー え こ ぬ いろ そう れ い の か ね の ね は

む そ じ の な つ ー に、 な ら ー ぎ る や、 い ま

た そ が れ の じ ち の に わ。

# 樹梢霧海に

昭和43年寮歌

新橋登君 作歌

佐藤菊男君 作曲

♩ = 80

じゅしょう - むかいにきえい - りて、  
ほくめいがじょうのなつのよい、  
なんこうらくをほこりしも、ときちょう  
すいのかぜつよしめざさんや。  
転句ゆりよ - のにしゅんにやどせるしらつゆの、い  
のちみ - じかにして、よしとす - る -  
さにあらばわれらがともよ、とわなるほし - に、すう  
げんにたいしをつげるべく、  
いまたからかに、ちかいはけん。

# 孤独に満てる

昭和44年寮歌

山崎芳行君 作歌

服部泰明君 作曲

$\text{♩} = 72$   
Adagio

こ と く に み て る わ が せ い し ゅ ん に、  
ま だ も え や ら ぬ し ば ふ の う え に、

い つ し か は る も ー お と ず れ ぬ、  
ひ と ひ ら ま い ち る

さ く ら ば な。 あ さ つ ゆ に ぬ れ あ ら た な

と も と、 さ か づ き か わ す た の し さ よ、

あ あ、 わ れ ひ と り ー に、 あ ら ず し て

わ が せ い し ゅ ん は、 と も と あ り。

# 秋逍遙

昭和45年寮歌

熊野芳明君 作歌

吉田守男君 作曲

$\text{♩} = 76$   
憂いつつ、とにかく感じをこめて

あ き に あ き - そ う し ぐ れ づ き -,  
しよ せい、 ま た - た - くれ ん れ ん と -, さ  
れ ど も か づ - く - しよ う し ん に -,  
お も い は つ の る、せ つ - - な く も、 ら  
く - る い し - ば ししよ う ぜ ん と -。

# 朔北に

昭和46年寮歌

伊藤正朗君 作歌

伊藤正朗君 作曲

♩ = 69

さくほくに、ていねおろしのこえたえ  
て、しじまにいたしとおきてき、  
いてつくはらにかんげつの、あおき、ひ  
かりのさしそえば、ポプラのかけは  
たけくして、そらさすかなたやどりや  
の、ひはこよいまた、たびびとの、  
つぎつちかいし、みちをさとせり。

# 榆陵に月は

昭和47年寮歌

加藤秀弘君 作歌

矢野哲憲君 作曲

ゆ りょう に つ き は か か れ ー ど も ー、  
せ い そ う ふ か き も り く ら し ー、  
し ん せ い ゆ ら ぐ か ー ぜ ー あ れ ど、  
お ー も い、 わ か た ん す べ も な し ー。

# 冬の大地に

昭和48年寮歌

伊藤潤平君 作歌

矢野哲憲君 作曲

$\text{♩} = 92$   
雄々しく

ふ ゆ の だ い ち に ゆ め は さ め、  
あ さ ひ に う か ぶ は く あ じ ょ う、  
げ ん し の も り は じ ゅ ひ ょ う さ き、  
に し か た そ ら を な が む れ ば、  
し ん せ つ あ わ き て い ね や ま。

# 北の都は

昭和49年寮歌

大森秀治君 作歌

大森秀治君 作曲

♩ = 69

Am Dm E<sup>7</sup> Am

きたのみやはひらかれて、

Dm Am F Dm Am E<sup>7</sup>

うしなわれゆくだ いしぜん、

Am F Dm E<sup>7</sup>

りよ うのす が たも か われ ども、

Am Dm Am Dm Am E<sup>7</sup> Am

けいてきのなはとこしえに。

# 憧憬の故郷

昭和50年寮歌

佐藤守君 作歌

関川哲夫君 作曲

♩ = 116

ながふるさととは、いず  
こにありや、あつき  
ちしおに みはあふれども、  
のぞみをむねに、ゆくえもしれ  
ず かぜにみをよせ、  
さすらいー いでん

Chords: F, Am, A<sup>7</sup>, Dm, F, C<sup>7</sup> sus<sup>4</sup>, C<sup>7</sup>, F, Am, B<sup>b</sup>, B<sup>b</sup>m, Dm, Am, Gm, A<sup>7</sup>, F

# いつの日にか

昭和51年寮歌

小嶋茂君 作歌

真鍋利徳君 作曲

♩ = 60  
Dm

よるはめぐりかぎりなき、ひ  
かりの、たばはじゅりんを  
つらぬきぬー、あさの  
せいじゃくのなか、ひとりにて、  
むいのおもいもち、なげきう  
れえる、もうねつもななく  
なみだながるー。

# 榆陵を去る日に

北大創基百周年記念東京同窓会寄贈寮歌

小倉行雄君 作歌

矢野哲憲君 作曲

$\text{♩} = 100$   
Dm *mf* A<sup>7</sup> Dm

お か を さ る ひ に な み だ ー せ し ー、

Gm Dm A<sup>7</sup> Dm

と も よ い ず こ に さ り ゆ け る ー、

Gm Dm Gm *f* A<sup>7</sup>

も も と せ い わ う ー き ね ん ー さ い ー、

Dm A<sup>7</sup> B $\flat$  A<sup>7</sup> *mp* *rit.* Dm

と も よ ー つ ど わ ん に れ か げ に ー。

# 北を恋う

北大創基百周年記念東京同窓会寄贈寮歌

宍戸昌夫君 作歌

宍戸昌夫君 作曲

Maestoso

き た を こ う ー、 お ー も い は、 せ ち に、  
ゆ め に の み ー、 と う ぞ、 か ー な し き、  
お お い な る ー、 こ こ ろ た て に ー し、  
た ま し い の さ と と、 よ ぶ ち よ ー。

# 新たな燈火

昭和52年寮歌

石川徹君 作歌

元辻毅君 作曲

♩ = 80  
N. C.

きたぐーにのすさぶふぶきに、に  
れのーきのたかくそびえるも  
りのなか。はてることなくお  
もしろくて、ひとのまぶたにい  
っまでもあざやかにきざむそ  
のすがたを、けいてきりょうは一。

# 恵迪節

昭和53年寮歌

甲斐陽輔君 作歌

甲斐陽輔君 作曲

$\text{♩} = 104$

エイ ホ ホッ ホッ エイ ホッ ホ エイ ホッ ホ

けむりをふきだす うすのやま うすのやま

ちをやぶる つちの ちから こぶ

エイ ホッ ホ エイ ホッ ホ だいちのぬーしのおおあばれ

おおあばれ いのちが おしけりゃ ちべたに

ひれふせ おろかもの エイ ホッ ホ エイ ホッ ホ

# 草は萌え出で

昭和53年第70回記念祭歌

朝倉仁樹君 作歌

田坂幸平君 作曲

♩ = 120

The musical score is written in G major, 4/4 time, with a tempo of 120 beats per minute. It consists of four systems of music, each with a vocal line and a bass line. The lyrics are written below the vocal line. The chords are indicated above the vocal line.

くさはもえいで とりはなきあこがれむ つぶやどりやに  
しっぷうどうのうずのなかあかりもとめてさまよいぬちま  
たのちーりを ふりはらーい  
ゆうゆうみちを あゆまなん

# うす紅の

昭和54年寮歌

鶴原文孝君 作歌

高田和重君 作曲

♩ = 69

うす くれ ない の あき ゆ う ぐれ に、 ほろ び の かぜ は  
ふき す さ ぶ、 しや よ う ー か げ さ す ひ に う つ ろ い て、  
か た む く す が た い た ま し く、 わ が む ね に み つ  
い に し ひ の は え、 お も い は け い て き と と も に  
を と わ に。 お も い は け い て き よ と わ に。

# 楡は枯れず

昭和55年寮歌

新井桂二君 作歌

奥田和人君 作曲

♩ = 120

あ さ も や け む る い ま ひ と と き の う ま い の ゆ め の

し あ わ せ よ さ め て う つ つ に み わ た せ ば び は

く ず れ ゆ く ほ く と な り て ん く う つ ね に く も

い だ け ど も エ ル ム は も え て ち を ま ね く

# 汝と我の

昭和56年寮歌

山根誠君 作歌

長谷部健君 作曲

♩ = 69

よすがないきすがたもみせぬか  
つこをさがせしはたぞ  
なんじとわれのひとみなりくさいきれも  
えたつのにてたわむれぬけ  
ものらはたぞなんじとわれのすがたなり  
もりとふるやをおおいたるよこ  
しまなもののめぐるよにまこ  
とのおもいはずこにかなん  
じとわれのむねにあり

# 東雲はるか

昭和57年寮歌

青木崇君 作歌

栗田成裕君 作曲

$\text{♩} = 80$

しのめはるか いきょうのち りょううんのゆめ はせめぐる

まことのみちは けわしくも ともよちからをいつにせん

あつきちしおは さめやら—ず

# 寮友よ永遠に謳歌わん

昭和57年閉寮記念寮歌

植木貴昭君 作歌

串田厚司君 作曲

♪ = 96

さ み ど り の み ち か け し わ れ お  
が わ に う つ る え ん れ い の は な い  
ま こ の と き の し ょ う け い に は  
る か せ ん し ょ う あ お ぎ み ん こ  
こ ろ の せ い あ ん こ こ に あ り わ  
が ゆ め は せ し ゆ う ぐ れ に あ  
す の た び じ を お も い な ん

# 寮生の道

昭和58年寮歌

泉進介君 作歌

島倉朝雄君 作曲

♩ = 92

N. C. Am N. C. C

ちよ い と そ こ ゆ く りよ う せ い さん

N. C. Am N. C. Am

あ す は わ が み か し ら ね ど も

F Am

お お ざ け く ら っ て ぎ や く ふ ん し ゃ こ れ

F Am E<sup>7</sup> Am

ぞ ー ー お と こ の い き る み ち

# 北に恵めし

昭和58年新寮記念寮歌

大崎益孝君 作歌

竹中秀文君 作曲

♩ = 40  
N. C.

き た に も と め し わ か き ひ の ゆ め い  
つ か は こ わ れ ゆ く も の か す  
が し き あ さ の ひ か り と か ぜ は げ ん  
し の も り に き え さ り ん ぬ い  
ま こ そ わ れ も た び だ ち の と き こ  
こ ろ の や ど よ い ざ さ ら ば

Chords: F, Gm, Dm, C, Bb, Gm7

# 雪の白さに

昭和59年寮歌

濱田和雄君 作歌

青木毅君 作曲

♩ = 115

ゆきのしろさにはゆるーわれらがけいてきりよう  
ふぶきさかーまくひもあれど  
せいぎのみちをみーさーだーめーて  
1-3 まこともとむはかぜのおしえなり  
4 じりつめざすはいのちのおしえなり

# 沈黙の杜に

昭和60年寮歌

角田勤君 作歌

佐々木徹也君 作曲

しじまのもりにしゅんらいーつげーる  
かおりかぐわしこぶしのはなよ  
しろきざんせついまだきえやらーず  
ながきかんとーおしのばるるかな  
きよーしゅーむねーにーみつるーともー  
されどけいてきここにありー

# 陽春新しき

昭和61年度寮歌

原澤辰明君 作歌

山森聡君 作曲

は る あ た ら し き の ぞ み み つ  
や ど り に わ か き お の こ ら が  
こ こ ろ も あ か き ゆ う て い ね あ あ  
ち か ら も て す す ま ん か

# 北斗遙かに

昭和62年度寮歌

佐久間朗君 作歌

吉田崇君 作曲

*♩ = 116 March Maestoso*

ほくと はろかに ひろが れる  
はとう きらめく すいへい せん  
うつり ゆくみ ずわたる かげ ふゆの おもいをとどめれど  
しんりょく きざす こうやには わかきいのちの いぶきあり  
*accel. a tempo*  
ああと きの かおり みつこの きたの ちに  
あらたなる ゆめを えてのぞ みかな えん

# 悪魔死す瞬間

平成元年度寮歌

宜寿次盛生君 作歌

田口拓君 作曲

♩ = 90

1. サ タ ン し す と き な に を み る と け ざ る の ろ い  
お に が し ま ほ く め い の く に  
こ の し ろ に わ れ た び だ ち の  
ときをまつ (4番の後のみ) い また び だ ち の と き を ま つ

# 我榆陵に-行秋哀歌-

平成2年度寮歌

木村政明君 作歌

田口拓君 作曲

おごそかに ゆうひはしずみ やまぎわには えてはーしるし  
たそがれの やまなみーを めず  
りょうせんの うつ くしさとわー に わがおかに きよきはなさ  
け

# 若芽の出づる

平成3年度寮歌

柴田一君 作歌

柴田一君 作曲

♩ = 90  
初めの音階

今の音階

わ か が の い づ ー る そ う し ゅ ん ー  
に こ え い も じ せ ー ぬ わ こ う ー ど  
の せ ん ぷ う た い ー を ー つ ら ぬ け  
ば ー み な ぎ る ー た い し の い ぶ き ー あ  
り

# 熱き街

平成4年度寮歌

美濃成夫君 作歌

美濃成夫君 作曲

♩ = 90

あ つ き ま ち ふ ゆ ま だ み ぬ わ か く さ  
よ お か に ざ わ め く き の し ば の こ え を か ち う た  
に ひ ら け る や し ん は み ち の う え も り を つ ら ぬ  
く

7

# 今日の寮歌

平成5年度寮歌

小川太郎君 作歌

柳谷信吾君 作曲

♩ = 90

きょうはワシらがふるそうじ

たまりにたまったみずあかを

たまりにたまったみずあかを

なんどもなんどもすりおとす

なんどもなんどもすりおとす

せなをたがいにながしあい

せなをたがいにながしあい

ふねにつかりてうたうなる

ふねにつかりてうたうなる

# 六華ぞ窓に

平成7年度寮歌

宇野直哉君 作歌

永田将人君 作曲

♪ = 90

り っ か ぞ ま ど ー に き ざ ま れ る ひ  
び と も さ れ ー て い え い え の ま  
ち に ー ち る ほ ど ま み ー え ん と す ー は め  
い そ う の し と う い な る お と め に  
ぶ き ぎ ー ん な ー る そ ら ー の ー し た あ  
た た か き か た す み も と む る わ こ う ど ら

# 若き力

平成8年度寮歌

長谷川健君 作歌

石井英一君 作曲

たかなるむねのちしおまく あついソウルに  
みまかすただそのころをしんじつつどう  
どうみちをひらきゆくわれは たいざ  
ん ほくとのみ

# 昇龍の夢

平成9年度寮歌

長谷川健君 作歌

石井英一君 作曲

♩ = 100

かすみこめー たーけきはやしをぬけいでて

たどりつきー しわがふるさとのー

かきねはさんが ひはおちて おおいなるうみにつきはゆる ふる

きよきー ちからづよきー

ふるさとにー はぐくまれしーあ

あわれはー ふえのおもー

いひきさげてー りゅうのごとくに

の ぼり ゆ くー

しかれども 　　いつしかそれもみをうつしー

むかしをし のぶこのわれにー

ときのながれを かんじつつ 　　いーまーあたりをみわたせば あた

らしき 　　せかいのひろがり

あたらしき 　　ものここにみて

われおもう 　　かれのおも

いひきさげて 　　わかきちからで

のぼりゆけ ふとあおぎみる

くれないぞらに りゅう

のくもはかたくずしながれゆく りゅう

のくもはかたくずしながれゆく

# 天地人

平成10年第90回記念祭歌

一谷英樹君 作歌

長谷川健君 作曲

♩ = 90

こうてんかなたおおわしまいて  
あかねさすあさひもはゆる  
てんよりのつるカムのいぼくふ  
ちにとどろくや  
やきたかまりてぎんかんのほし  
きらめくや  
ほくてんのぞみここのそじ  
おおいなるちからもとめん

# 生命萌え出で

平成10年度寮歌

小日山輝泉君 作歌

長谷川健君 作曲

いのちもえいで かがやくおかに  
ましらのつばさ そらたかくまう  
かりねのやどに 一わがみはあれど  
かぜゆくさきに ころはかける

# 清華の誓

平成11年度寮歌

荒木洋祐君 作歌

小出隆広君 作曲

# 若人よ

平成12年度寮歌

野路直之君 作歌

村中剛洋君 作曲

Presto possibile

♩ = 120

しゅんぷうおこせわがわこうどよち  
をきみのいろにそめよりち  
なかりしもけっきそそがばひ  
かりのみちひらかれんなみ  
だたぎりてくもをながせばつき  
もわれらをたたえんやいつ  
しのたけりがせいしとなりててん  
にのぼるはいまこのときぞ

# 蒼天へ

平成14年度寮歌

上川雄之君 作歌

千葉直樹君 作曲

♩ = 80

あ お き さ み ど り あ ま り に ふ か ー く

わ か ば に ふ せ し か ぜ ふ く お か の こ こ で つ ち か う こ の お も い

と も と の ゆ め は し の の め あ か り た た ず み う つ ろ う あ こ が れ を

い ま こ そ わ が み の つ ば さ と な さ ん

# ああグッと

平成15年度寮歌

井口拓君 作歌

持田翼君 作曲

♩ = 120

もしも うみがー さけ ならば  
おまえは さかなにー なんと いう  
おれは なぎさのー かいに なる  
なみが くるたびー さけ を の む

# 折れたポプラよ

平成16年度寮歌

高橋直樹君 作歌

山口駿君 作曲

♩ = 60  
N. C.

おれたポプラよ おまえはなにをい  
わんとす さけつぎかわし ほーしたーよ  
のみあげたつきの かたわーらで おまえのにおいが う  
つらないー しんぱい せなや ともどちーよ とわ  
にかわらず ついでやる たとえこのよがかわれどーもおれ  
やともらがう たうだろう いのちのつぎめが おわれーどーもしん  
ぱいせなや ともどちーよ おまえは ここにい きている

# 遙かなる迪

平成17年度寮歌

加藤信泰君 作歌

福岡萌君 作曲

# ただ一心に

平成18年度寮歌

岩崎良平君 作歌

吉田和史君 作曲

♩ = 120

こん ぺきの そら を つらぬく ひと す じの く  
も ー むげん の おもい わが むねに ひめ ひろ が れる み  
ち た だ いっ しんに しんじ あゆも  
う う た だ *rit.* いっ しんに ー しん  
じ す す も う

# 恵迪小唄

平成19年度寮歌

井関俊介君 作歌

八城雄太君 作曲

$\text{♩} = 140$

かねがな いのがさ いしょの えんで

は いっ て み た の は よ い け れ ど

すみか は ぼ ろ や に え た い の し れ ぬ う

え の ね ん め が ひ と か ら げ や し

お も え ば と お く へ き た も ん だ

# 星の舟唄

平成20年度寮歌

黒瀬智子君 作歌

黒瀬智子君 作曲

ゆ き ど け さ つ き ば れ み じ か い な つ の ひ び  
こ が ね の い ち ょ う な み き く ぐ れ ば こ が ら し  
あ し た も お な じ ゆ う ひ が し ず む だ ろ う  
せ い し ゅ ん は た い く つ だ と た れ か う た う

# 雲海貫く

平成20年第100回記念祭歌

石井翔君 作歌

木川明音君 作曲

う ん か い つ ら め く た い ざ ん に  
ご さ ん を は せ と ほ え る く ま  
ぞ く や に み ー て る し め ん の そ か を  
し ん り の た け び で ふ く と ば す  
マ ツ リ ダ マ ツ リ ダ マ ツ リ ダ ヒ グ マ

# 六華雪解に

平成21年度寮歌

丸田潤君 作歌

丸田潤君 作曲

た た ず ー み て こ きよ う  
を さ り ー し わ こ ー う ー ど  
が き よ き や し ん  
を む ね に ひ め し  
ば ー し い こ わ ん こ の ー  
や ー ど り

# 野性に吠えろ

平成22年度寮歌

林祥史君 作歌

林祥史君 作曲

し ず か に く ら す ー う さ ば ら し よ  
り い き は じ さ す ら い  
な ー す が ま ま に や せ い に ほ え  
ろ ー う た え よ お ど れ  
や せ い に ほ え ろ ー く る え よ く る  
え

# 広がるはただ青き旅路ぞ

平成23年度寮歌

安田龍平君 作歌

我如古弥司君 作曲

とらわれず、気持ちを込めて歌う

# 快速エアポート

平成24年度寮歌

丸田潤君 作歌

丸田潤君 作曲

かいそくエアポートぼくをのせきーてきを  
ならしてかけぬけるりょこうしゃー  
たちはりょううでにしろいこいびとさげているしゃそうな  
がれるまちをせにカーンバのはやしをぬければーぼ  
くはもうひとりぼっちさーよなら youth-ful days  
おもいうかぶよねんまえのはーるのことあの時も  
ぼくはひとりこのれっしゃにゆーられていたよ  
きぼうにふくらむゆめといちぶのふあんかかえて  
ゆきののこるまどのそとをながめてた

# 北溟の我らぞ

平成25年新々寮30周年記念寮歌

森貝聡恵君 作歌

菊池玄之介君 作曲

Adagio

♩ = 92

きみなぜきたるこのきたのちに かのしのおしえう  
けつぎしちに とうときおも いゆめ わするま  
じ ひたとけだかく いざふみ ださむ  
あ ら た な る ゆ め へ

# 二つの春

平成25年度寮歌

丸田潤君 作歌

丸田潤君 作曲

♩ = 72

ふりし くゆきは おわる をしらず いまだ そうか  
にははくぎんのまち されど ひかりは ひごとにまし  
て はるの おとずれ をかそかにおもう いくばくもせ  
ず わかれのときはきて ここですごせしひはおも  
いでとなる ー せつじょうのあと とけさりきゆるよ  
に すだつ わかがもふゆとともにさりゆく

# 姫月に重ねて

平成26年度寮歌

松元一平君 作歌

寺尾佳隆君 作曲

♪ = 92

と き う つ ろ ひ て よ は か は れ ど も  
こ よ い も つ き は わ れ ら を う つ さ  
む よ る の と ば り を は ら は む と  
あ ゆ む な ん じ は に れ に に た れ ど  
か ぜ を つ か ま む め に か ん ず -  
] な が - れ - に ふ わ せ  
し く - と な ら - ぎ ら め や  
- さ て う つ り こ む わ が ま な ぎ し  
に な ら ひ だ に め づ る こ の お  
1-2. | 3.  
も ひ - - ろ -  
♪ = 42  
- か な し か り け む あ き の よ  
は つ き か げ - は え て か げ も お ひ え じ

# 咲く六華よ

平成27年度寮歌

鈴木美奈君 作歌

小松遼貴君 作曲

♩ = 116

ま な び や の の に さ く は な よ — — わ れ ら を ま ね く

1-3

き た の さ ち の ぞ み う る わ し こ の — み ち に め い か ま す ら お

4

つ ど い く る す ず よ わ い の べ た し あ お き は る

# 此の寮よりの児

平成28年度寮歌

小松遼貴君 作歌

小松遼貴君 作曲

♩ = 112 - 132

き た の み や こ に わ こ う ど が - -

お お き な る ゆ め か か え き て あ け

る つ き よ に つ が れ る な さ け

あ く ま で か - た り さ き み や れ

1-3

み ず き よ け れ ば う お す ま ぬ

3

う お と み ず な れ こ の ひ び よ

# 不香の花ぞ

平成29年度寮歌

冠花君 作歌

佐藤亮君 作曲

$\text{♩} = 116 - 120$

ふきょうのはなぞ やわらかに れいまいあそぶせんさいのじゅ  
かんにかおるゆきげむりし  
ろたえほころぶさおとおり  
そらうるわしききたのさち うきよさかなにふけるこらこ  
たんのびにもおもわずや

# 不香の花ぞ

平成30年度寮歌

冠花君 作歌

佐藤亮君 作曲

$\text{♩} = 116 - 120$

ふきょうのはなぞ やわらかに れいまいあそぶせんさいのじゅ  
かんにかおるゆきげむりし  
ろたえほころぶさおとおり  
そらうるわしききたのさち うきよさかなにふけるこらこ  
たんのびにもおもわずや

# 広がりし海原に

平成30年度寮歌

樋浦一希君 作歌

樋浦一希君 作曲

は る あ け ぼ の の ゆ め に み て か む い の こ え に み ち び か れ  
ふ ね を こ ぎ い で な が れ こ ぬ ほ く と よ あ け の き ん じ と う  
ひ ろ が り し の ー に ー ひ と り た ち ー は る か な る ゆ き の ー や ま  
の ぞ み み ん

# 奔る流れ

令和元年第111回記念祭歌

樋浦一希君 作歌

伊藤小雪君 作曲

♩ = 138

ど ん て ん ひ くー く せ い りょ く の やー ま  
た か く み あ げー て い わ う つ なー みー ま  
し じ ま の そ こー に ち か ら を ひ し て  
ゆ れ て は き え る あ お ぎ ん の か げ  
み ら い は み ち て は な な ら ん

# 榆陵を仰いで

令和元年度寮歌

佐藤亮君 作歌

佐藤亮君 作曲

$\text{♩} = 75$

ああ とー おきー ひの とー もしー びよ

わー れらー がじー ゆうを うー つしー なん

こー よいー おろー しがー ひー をかー すめ  
か れづー るほー ころー びのー ぞかー せて

1. しよ<sup>3</sup> く<sup>3</sup> だー いにー ぶく こー えもー らし

2. ほーのかーにろーうはーほ そ<sup>3</sup>く<sup>3</sup>な<sup>3</sup>り<sup>3</sup>ゆ く<sup>3</sup>さ<sup>3</sup>れ<sup>3</sup>ーば<sup>3</sup>と<sup>3</sup>え おーの

が<sup>3</sup> こ<sup>3</sup>こ<sup>3</sup>ろ<sup>3</sup>に わ<sup>3</sup>が<sup>3</sup>む<sup>3</sup>ね<sup>3</sup>う<sup>3</sup>ち<sup>3</sup>は りよ<sup>3</sup>ーう

D.C. 最初に戻る

1. がー ほ<sup>3</sup>こ<sup>3</sup>ー りよ<sup>3</sup> 2. がー ほ<sup>3</sup>こ<sup>3</sup>ー りよ<sup>3</sup>ー せ

ん<sup>3</sup>じ<sup>3</sup>ん<sup>3</sup>の<sup>3</sup>こ<sup>3</sup>ーせ<sup>3</sup>し た<sup>3</sup>か<sup>3</sup>き<sup>3</sup>ー や<sup>3</sup>し<sup>3</sup>ーん<sup>3</sup>の

そ<sup>3</sup>ーれ<sup>3</sup>に<sup>3</sup>ーも<sup>3</sup>ま<sup>3</sup>ーさ<sup>3</sup>る え<sup>3</sup>ーに<sup>3</sup>し<sup>3</sup>ーあ<sup>3</sup>り

い<sup>3</sup>ーず<sup>3</sup>れ<sup>3</sup>ーわ<sup>3</sup>か<sup>3</sup>ーれる そ<sup>3</sup>ーの<sup>3</sup>さ<sup>3</sup>ーだ<sup>3</sup>め<sup>3</sup>ーま<sup>3</sup>で か<sup>3</sup>ーこ<sup>3</sup>み<sup>3</sup>ーか<sup>3</sup>た<sup>3</sup>ーらい<sup>3</sup>ーお

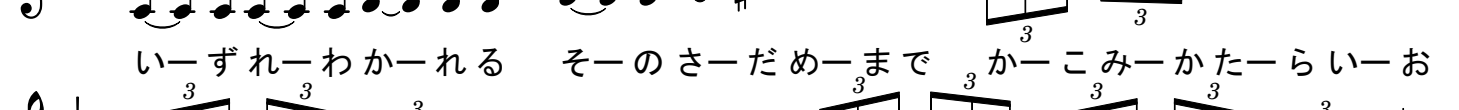

の<sup>3</sup>ーが<sup>3</sup>さ<sup>3</sup>ーき<sup>3</sup>つ<sup>3</sup>ーくれ ゆ<sup>3</sup>り<sup>3</sup>よ<sup>3</sup>う<sup>3</sup>ーの<sup>3</sup>か<sup>3</sup>ーた<sup>3</sup>す<sup>3</sup>ーみ わ<sup>3</sup>ーが<sup>3</sup>ふ<sup>3</sup>ーる<sup>3</sup>さ<sup>3</sup>ーとは

か<sup>3</sup>ーく<sup>3</sup>あ<sup>3</sup>ーる<sup>3</sup>べ<sup>3</sup>ーし<sup>3</sup>と<sup>3</sup> だ<sup>3</sup>ーれ<sup>3</sup>か<sup>3</sup>ーいう

# 鴉翼の影

令和2年度寮歌

落合海宇君 作歌

加納央人君 作曲

♩ = 160

くも いー のそらに こくぎー んのはねりっかのー みどー  
り う す ーれゆき に じゅーのーま ほくめーいのち  
を むし ば みーて か ら ーすーは なに  
をー かな かん なに をー かな かん そららん

# あらうれし

大正元年桜星会歌

横山芳介君 作歌

柳沢秀雄君 作曲

あらうれし われらがいのちは、わかければ、  
あつきちしお、つよきちからに  
みなぎるはるひの、ひかり一ぞ、にお  
う。あわれ、わがともさくらと  
ほしに、あけくれを、ちぎ一り  
か一ためてとも一も一に、ま  
なぶは、うれし、うつくしきくに。

# 朝葉末の

## 第3期卒業生贈桜星会歌

加藤義夫君 作歌

角倉邦彦君 作曲

中庸に

あ し た は ず え の つ ゆ を う け、  
ゆ う べ き ち ょ う の か げ や ど し、  
あ け ぼ の に お う い し か り ー に、  
た ま の い ず み と わ き し よ り、  
お も え ば こ こ に み と せ の、  
す ぎ に し あ と を し の ぶ か な。

# 島浪かへる

大正3年桜星会歌

木原均君 作歌

岩崎直砥君 作曲

荘重に

$\text{♩} = 52$

し ま な - み か え - る、 ほ く - めい  
さ - - - して、 い し か - り の み - ず  
す え - と お - く か す み - の  
あ な た、 な が る る - - く に に、  
あ け く - れ な - れ - し、 わ が と - も の、 ま な  
び - に つ ど う、 ゆ え い の に わ に、 けん  
ら - ん の は る、 ま た、 お と ず れ ぬ。

# 流るる光途

大正7年桜星会歌

♩ = 80

な が る る ひ か り ー か さ ね き て、

さ い そ う こ こ に し じ ゅ う ね ん、

ほ く と の ひ か り さ す と こ ろ、

さ ー く ら か ざ し て ぜ ん じ ん の、

た ー て し れ き し を し の ぶ と き、

た ー れ か ち し お の わ か ざ ら ん。

# 瓔珞みがく

大正9年桜星会歌

佐藤一雄君 作歌

置塩寄君 作曲

$\text{♩} = 80$

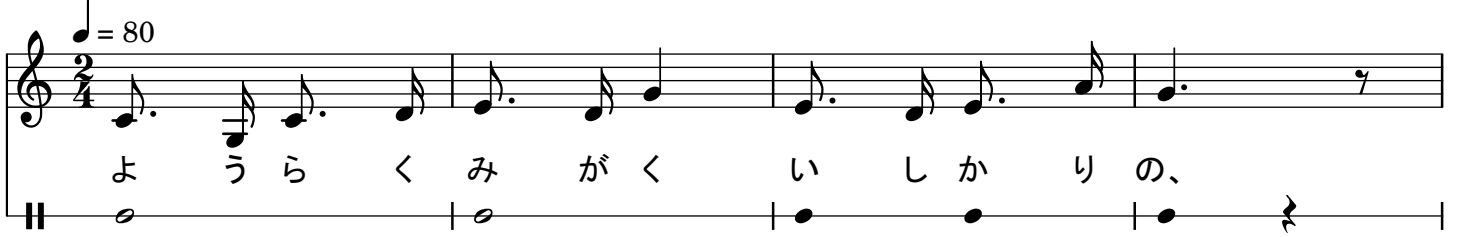

よ う ら く み が く い し か り の、

み な も と と お く と い く れ ば、

げ ん し の も り は く ら く し て、

ゆ き げ の い ず み た ま と わ く。

# 心の故郷

大正11年桜星会歌

♩ = 80

こころのさとよいしかりの、  
ゆめ、はるかなるくさののべ、  
はなは、けぶりてかげほのに、  
いのちのはえとよろこびを、  
うつつにつつまあこがれの、  
ばらいろのもやし たわしや。

桑榆哺紅に  
大正14年桜星会優勝歌

木村英男君 作歌

宗知康君 作曲

$\text{♩} = 52$

そ う ゆ ほ こ う に い ろ な せ る、  
わ れ わ が と も の け つ る い し、  
そ は、 り よ う げ ん の ひ と も え て、  
い ま、 ゆ う ば く の の に く る い、  
み よ、 か ん げ き の む - - ね - と む ね、  
む す び か が や く ま な ざ し を。

# 清き郷石狩の

昭和15年桜星会三十周年記念歌

岩崎五郎君 作歌

呉泰治郎氏 作曲

♩ = 92

きよきく に、いしかりの、のーに、う  
ちたてしせんじんがあと。  
けんこんにひかりながれて、い  
まぞなる、みーそとせの、たかきせいし  
よ、たたえなーん、いざ、わかきちしお、もゆ  
るおもい、よをさまし、よをみちびかん、でん  
とうのかね、たかく、なるなり。

# Bye-Bye!

水野渉君 作歌

水野渉君 作曲

♩ = 120

C Em Am Em Am C Em Am Em Am C Em Am Em Am C Em Am

C Am C Am

バイバイ だから バイバイ きょうよ さようなら もうにとと

Dm F G<sup>7</sup> C

こない きょう — のひ にバイバイ

# 不老の青春

恵迪寮100周年記念寄贈寮歌

千川浩治君 作歌

千川浩治君 作曲

♩ = 92

みー よにわたりー し けー いて きりょうー  
れー きし も ふ り て いー っせ いきー  
いおうもうれしー このや<sup>3</sup>どに いこうはー たのし  
き ね ー ん ー さ い

# 開校祝賀の歌

$\text{♩} = 80$

しんと うに 一せんごひゃくねん、  
とうか いの、はて にねむりたる、  
や一まとしまねのみんしゅうは、  
みよや一めざめてめいちのよ  
てんの一しめいはたすべく、  
しんしゅのはたを一ふりたてぬ。

# 北海道帝国大学独立記念歌

大正7年

# 北海道帝国大学文武会創基五十周年祝歌

秋野豊太君 作歌

河口忠雄君 作曲

tempo di marcia

$\text{♩} = 88$

に れ の も り か げ み ど り し て、

わ か く さ か お る が く て い に、

ぶ ん か け ん ら ん は る く れ ば、

そ う ー き ご じ ゅ う の か ね ぞ ー な る。

# 文武会歌

昭和15年

♩ = 108

ほ う す う は ー つ ど い、 き た り

ぬ ー、 れ い ろ う の ー、 エ ル

ム の そ の ー よ ー、 あ い ぜ ん た

り ー、 せ い き に あ ふ ー れ ー、 ひ

か り に み ち て ー、 い ぎ ー と も

よ ー わ か き ひ の ー、 い の ち の

か ぎ り ー む ー つ み て は、 は ぐ く

ま ん か な ぶ ん ぶ の せ い

*mp*

*f*

*ff*

# STUDENTENLIED

Prof.Hans Koller 作歌

Prof.Hans Koller 作曲

$\text{♩} = 92$   
Muter bewegt

Erst kommt der jun - ge Stu - di - o,  
tra - la - la, tra - la - la, Ganz still und scheu nach  
Sap - po - ro, tra - la - la, tra - la - la.  
Die erste Zeit wirt ihm nicht leicht, Denn oft das Heimweh  
ihn besch - leicht. Ju - pei - di, pei - di, pei - da,  
ju - pei - di, ju - pei - da, ju - pei - di, pei -  
di, pei - da, ju - pei - di, pei - da!

# MARCHING SONG

1915年

Prof. Paul Rowland 作歌

Prof. Paul Rowland 作曲

$\text{♩} = 104$   
Resolutely

Come all ye men of Sap - po - ro, Come  
sing our far - fam'd col - lege; Our  
hearts a - fire with high de - sire, We're  
here to share her know - ledge: By  
I - shi - ka - ri's migh - ty flood, With  
moun - tains furl de - fend - ing, Give a  
cheer, cheer, cheer Fo - r our mo --ther dear,  
*(Broadly)*  
Her thou - sand sons be - frien - ding.

# College Hymn

1916年

Prof. Paul Rowland 作歌

Prof. Paul Rowland 作曲

$\text{♩} = 69$   
Heartily

Fair Al - ma Ma - ter, this our hymn Of  
filial loy - al - ty we chant; A -  
midst thy grove of A - ca - deme, In  
clois - ter'd qui - et dost thou grant To  
ev' - ry ar - dent ear - nest youth Vi -  
sions of Beau - ty, Vir - tue, Truth! Vi sions of Beau - ty,  
Vir - tue, Truth! and for Man!

# 柔道部東征歌

大正末期

河合九州夫君 作歌

小峰三千男君 作曲

♩ = 76

ほ う ふ う ほ ゆ る ほ っ か い の、  
き し べ に く る う ー な み の は な、  
う ん え ん と お く な が れ い る、  
い し か り か が ん に ね じ ろ し て  
お う せ い の ー は た ひ る が え し、  
た て る わ が ぶ ぞ ち か ら あ り。

# スキ一部部歌

大正14年頃

相川正義君 作歌

小野鉄之助君 作曲

$\text{♩} = 76$

みよやわかうどみはるかす、  
きたやまなみのいただきに、  
チタンのいーきはこりはてて、  
ふゆおごそかーにおとずれぬ。

# 野球部南征歌

昭和4年頃

須田政美君 作歌

長谷川誠君 作曲

# ラグビー部部歌

昭和9年

坂井稔君 作歌

飯田毅君 作曲

♩ = 108

こ う じ ん は る か へ だ て た る、  
こゝ ほ く め い の、 げ ん し り ん、  
す だ ち し わ か き あ ら わ し の、  
い き ぞ、 み て る フェア プレー、 み よ、 い き の ほ く  
だ い よ か ラ ガー、 ファイト ファイト ファイト ファイト  
ファイト オン ワーズ ヴィ ク ト リ ー。

# ラグビー部賛歌

村岡五郎君 作歌

村岡五郎君 作曲

い しかりの、は ら に、 く ー さ も ー え、  
ねっ さま く な つ の お ー ぞ ら、  
ぼう ぼう と こ お る あ ら の や、 ゆう  
づ き に あ ー き は、 お つ と  
も、 ち ー と、 あ せ ー に、 わ  
か き し し む れ、 た ま ー を、 お ー  
い ー て、 たい ち を か け る。

# 水泳部部歌

-創立十五周年を記念して- (昭和11年)

築城武義君 作歌

柳沢三郎君 作曲

荘重に

♩ = 63

は る な お あ さ し、 き た の く に、  
ゆ き げ の ま し み ず あ わ せ く る、  
い し か り が わ の な が れ に も、  
わ れ ら が ち か ら、 た と う べ し、  
た け き こ ゝ ろ の ま す ら お は、  
ひ に く の た ん を 一 か こ つ か な。

# 山の四季

山岳部部歌 (昭和14年頃)

朝比奈英三君 作歌

渡辺良一君 作曲

♩ = 92

ふぶきの おねも かぜや みて、

はーるの ひざしのおとずれに、

さーわの なだれもしずまりて、

ゆきげの さーわの うたたのし、

いざゆこうわがともよー、

しょかんの おねにあしべつに、

き たの やーまの、

ざらめのおねをとばそうよ

# 春三月の(茨戸の歌)

漕艇部部歌 (昭和30年)

木原慎一君 作歌

木原慎一君 作曲

は る さ ん が つ の え ぞ が し ま ー、  
な が き ね む り に と ぎ さ れ し ー、  
ば ら と、 か は ん の ゆ き と け て ー、  
と く ま ち わ び し み ず の こ の ー、  
よ ろ こ び わ ら う こ え、 す な り ー。

# 馬術部賛歌

昭和35年頃

三浦清一郎君 作歌

滝沢南海雄君 作曲

♩ = 80

は る き た れ ば だ い ち ひ か ー る、

し ろ が ね の え ん ざ ん ゆ め ぼ う ぼ う た り、

た か ら か に い ま ぞ い な と け、 わ れ

ら し ゅ ん め の は ま ー れ あ り。

あ る ー か ぎ り。 ほ く だ い ほ く だ い、 お

お わ が ぼ こ う、 わ れ ら し ゅ ん め の ほ ま れ あ り。

3

1-2

# 剣道部部歌

平成3年

浪岡大介君 作歌

高田礼人君 作曲

♩ = 55

きよくせいあおぐ ほくめいに れっぱくのきあいりんとしてしゅ  
うそうれつじつきたへたる せいのはのつぐぎさやなればとな  
ん - のこ - ん - や ほ う - と なる

# ヨットマンの歌

♩ = 100

こしのシーナイフにすがりつき、 ついてゆきます  
どこまでも、ついでゆくのはやすけれど、おー  
んな、のせな いさ んごうてい。

# 大正9年応援歌

熊谷巖君 作歌

置塩奇君 作曲

ひ ば ほ く しゅう に い な な き て、  
ゆ う と に も ゆ る わ が ち し お、  
ち ょ う こ ん に ぎ る も ろ う で に、  
お の こ の い き は お ど る な り。

# 昭和5年応援歌

須田政美君 作歌

長谷川誠君 作曲

た い ほ う め ぐ る ほ っ か い の そ ら  
わ れ ひ と す じ の ー お も い、 は  
ぐ く む、 み よ さ ん ら ん の  
よ う こ う も え て、 ふ よ う  
ば ん り ー の か ぜ ま き お こ る、  
て ん が い は る か に つ ば さ、 ひ ろ げ ん。

# 昭和6年応援歌

北大管弦楽部 作曲

## March

$\text{♩} = 104$

た た かい の く も い ま ひ く く た れ、  
か ん せ い す ご き ほ く し ゅ う の そ ら く  
ひ ゃ く の お の こ、 む ね は ひ と も え て、  
ね つ る い も て う た う い ざ す す め と も、  
か が や く は け ん お、 ほ く だ い よ か、  
か が や く は け ん お、 ほ く だ い よ か。

# 昭和7年応援歌

宇野親美先生 作歌

赤池武美君 作曲

速く力をこめて

$\text{♩} = 108$

げんしーのーもりに かぜーかおり、

ひーかり、あまねきこんぺきのそら、

みよやーはためーくおうせいき、

そはせんじんーのけつるいにーそーむ、

いぎーふるいたて、われらがともー

よ、はけんをまもるときはいたりぬ。

# 昭和8年応援歌

石井君 作歌

脇坂君 作曲

ち から — か た む け、  
き — た — え た る、 か い  
な を ぶ して い く さ、 ま つ、  
み よ、 お う せ い の は た  
ひ る が え り、 あゝ、 た た か わ  
ず し て、 て き を の む。

# 昭和9年応援歌

末松和彦君 作歌

菊地修二君 作曲

# 昭和10年応援歌

平松敏雄君 作歌

♩ = 100

さ く ふ う す さ ぶ へ い げ ん に、  
ひ め し は い き ぞ ね っ け っ ぞ、  
い っ せ ん こ じ に き を う れ ば、 し ら ず や む ー ね ー の、  
た か な ー る ー を た か な ー る ー を。

# 昭和11年応援歌

河邨文一郎君 作歌

能登君 作曲

た つ は い ー ま、 あ げ よ、  
お た け び、 か い て ん の わ ざ、  
な す べ き と き ぞ、 ほ っ ぽ う の、 ご う、  
こ う や を け り て、 と な ん の  
つ ば ー さ そ ら に、 は た め く。

# 昭和12年応援歌

河邨文一郎君 作歌

桜井允君 作曲

たい こう ほ ゆる — ほ っ ぽ う の、  
ゆう は の ね む り — な が か ら ず、  
じ ん う ん ひ く く — お た け び に、  
て ん ち ゆ う く だ け ち い は さ け、  
ひ き ゆ う の わ か ち た か な り て、 せ い  
き — み な み を、 さ す や、 い ま。  
ま。 ち し お に う た う、 と き や、 い ま。

# 医学部学友会歌

昭和14年

大槻均君 作歌

森鼻正美君 作曲

Moderato

き た ぐ に の き き よ き み や こ  
に、 つ た え た る た か き お し え  
を、 し た い き た り ぬ、 あ お  
が ず や、 ぜ ん じ ん の あ と、 ひ ら  
き て ん、 み と う の さ か い、 そ の  
え い こ う に、 か が や く わ れ ら。

# 医専振興歌

昭和14年7月

高見浩也君 作歌

向井弘君 作曲

し の の め は る か ほ っ か い の、  
あ さ ひ に、 も ゆ る い し か り に、  
こ こ の こ - え を あ げ し よ り、  
す と ん で や - ま ぬ わ こ う ど  
よ、 し め - ぜ -、 と お -  
あ に、 そ の - い き を。

# 医専逍遥歌

昭和14年7月

谷本恒一郎君 作歌

向井弘君 作曲

荘重に

♩ = 66

エ ル ム の こ ず え に か げ さ して、

こゝほ くめ い の て ん ち に も、

お かの まき ー ば に も え い で し、

い の ち の む ー れ を お も う と き、

ら ん ま ん か ー お る は な の い ろ。

# 北海道帝国大学附属水産専門部歌

昭和3年

西村真琴氏 作歌

大阪音楽学校長 永井幸次氏 作曲

♪ = 80

よ う の ひ ん が し あ き つ し - ま ね は、  
か ん か い じ - つ に ば ん り を こ え て、  
て ん け い ふ か き - す い さ ん の く に、  
し ん に つ ぽ ん の - し め い に い き よ、  
じ だ い は き た る - わ れ ら が  
じ だ い -。

# 函館高等水産学校校歌

昭和12年

土井晩翠氏 作歌  
壮麗雄大に

東京音楽学校 作曲

$\text{♩} = 76$   
*mf*

たいへいようーとにーほんかー  
い、むーすぶかーいきょうたーだーなーか  
に、のーぞむはーこだてーんーねーん  
*f* の、めぐみのしょうーちこーこにーし  
*mp* て、こうとうすーいさんこうーはたーつ。  
*mf* *f*

# 水産逍遥歌

昭和12年

齊藤光治君 作歌

塩見潔君 作曲

Adagio

$\text{♩} = 60$

ほ - し - の す が た - に あ こ が - れ て -、  
よ こ つ の お か に さ ま よ え ば -、  
た そ が れ て ゆ く お - お ぞ - ら に -、  
ま つ ま え じ ょ う の ゆ め の - あ と -、  
え い が は ち じ ょ う - の た ま ゆ - ら の -、  
い つ し の は - な に い の ち - あ り -。

# 水産放浪歌

$\text{♩} = 64$

こころ たけくもおにがみなら

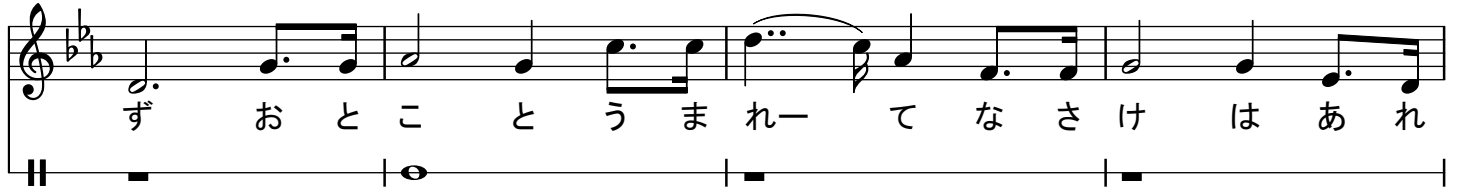

ずおとことうまれ—てなさけはあれ

どははをみすて—てなみこえてゆ

くともよけいらよいつまたあわ

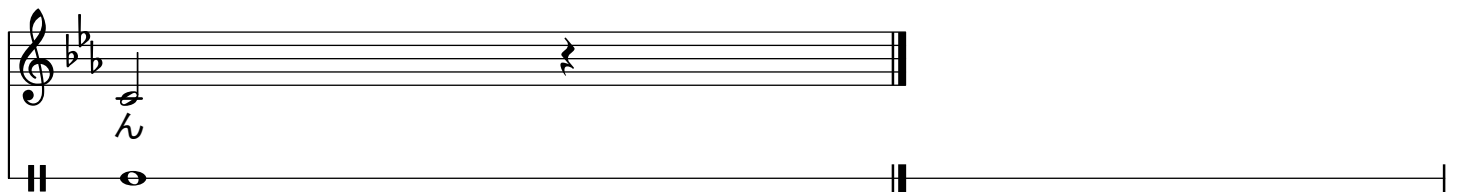

ん